المؤسسة العامة للتدريب التقني والمهني
Technical and Vocational Training Corporation

رؤية VISION 2030
المملكة العربية السعودية
KINGDOM OF SAUDI ARABIA



مبادرة رافِد
مسارك نحو الهدف

الدليل الإرشادي للمتدرب بالكليات التقنية (بنين – بنات)

الإصدار الأول 1444هـ - 2022م
آخر تحديث 10 يناير 2023م



المؤسسة العامة للتدريب التقني والمهني

Technical and Vocational Training Corporation

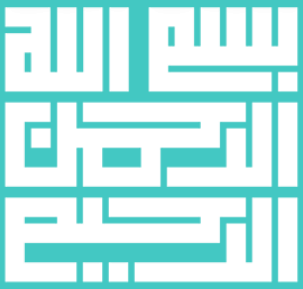
بسم الله
الرحمن
الرحيم



مبـــادرة رافِـــد

مسـارك نحو الهـدف

الفهرس

المقدمة	5
مصطلحات	6
فكرة عمل المبادرة	7
مدلولات الهوية	8
أهداف المبادرة	9
مميزات المبادرة	10
اشتراطات المبادرة	11
شروط الإعفاء من التدريب التعاوني للملتحقين بمبادرة رافد	12
نماذج عمل المتدربين والمتدربات في المبادرة	13
مسارات نموذج العمل غير التقليدي	14
منصة مرن	15
منصة العمل عن بعد	16
منصة العمل الحر	17
إجراءات الالتحاق بمبادرة رافد والتسجيل فيها	18
نموذج التسجيل	19
تعبئة نموذج التسجيل	20
تعليمات هامة	21

المقدمة

في إطار الخطوات الجادة التي تنتهجها المؤسسة العامة للتدريب التقني والمهني لرفع مهارات متدربيها ودعمهم للحصول على وظائف ومهن تلائم تطلعاتهم وتلبي احتياج الوطن في تحقيق رؤيته الطموحة رؤية 2030؛ تم إطلاق مبادرة "**رافد**" بهدف تيسير انضمام المتدربين والمتدربات لسوق العمل بشكل مبكر، وذلك لتنمية مهاراتهم الوظيفية وتعزيز فرصهم في الحصول على عمل بشكل مباشر بعد التخرج.

وهذا الدليل يُعرّف بأهداف ومميزات هذه المبادرة، ويوضح للمتدربين والمتدربات إجراءات التسجيل في هذه المبادرة.

سائلين المولى عز وجل التوفيق والسداد للجميع وأن يبارك في الجهود المبذولة لتحقيق مستهدفات رؤية المملكة الطموحة.

مصطلحات

 **الدليل الإرشادي**	دليل يرشد المتدرب لكيفية التسجيل في مبادرة رافد.
 **التسجيل في المبادرة**	تسجيل المتدرب أو المتدربة في نموذج التسجيل المتوفر لدى مسؤول/ة مبادرة رافد في الكلية (المرحلة الأولى: البيانات الأساسية للمتدرب).
 **الالتحاق بالعمل**	تسجيل المتدرب أو المتدربة في إحدى منصات العمل الإلكترونية ومباشرته للعمل, وإحضاره ما يثبت تسجيله أو عقد العمل لمسؤول/ة مبادرة رافد في الكلية, واستكماله النموذج (المرحلة الثانية: البيانات المتعلقة بالعمل).
 **مسؤول مبادرة رافد**	هو الشخص المكلف بالكلية لاستقبال طلبات تسجيل المتدربين والمتدربات ومتابعة عملية التحاقهم بالعمل والرفع بإحصائيات أعداد المتدربين والمتدربات المسجلين في المبادرة والملتحقين بالعمل لعميد/ة الكلية.

فكرة عمل المبادرة

تهدف مبادرة رافد إلى التحاق المتدربين والمتدربات بسوق العمل قبل التخرج بهدف تنمية مهاراتهم الوظيفية مما يعزز من فرص حصول المتدرب على الوظيفية بعد التخرج بالإضافة إلى إعفاء المتدرب من التدريب التعاوني أثناء تدريبه في الكلية وفق الاشتراطات المحددة لذلك.

مدلولات الهوية

مبـــادرة رافِـــد

مسـارك نحـو الهـدف

1 اسم المبادرة

رافد

تشكيـل كلمـة **(رافـد)** بشكـل متناسـق وهرمي بحيـث يرمـز حـرف (الفاء) للقمـة

2 الطريق للقمة

تـم استخدام المساحة المخفية في (حرف الفاء) بحيث ترمز للطريق والوصول للقمة

3 الوصول للهدف

نقطة حرف **(الفاء)** ترمز لنقطة التصويب وفيها دلالة على الوصول للهدف

أهداف المبادرة

- صقل مهارات المتدربين الفنية والوظيفية بشكل مبكر.
- تعزيز ارتباط المتدربين بشكل مباشر مع سوق العمل.
- تسهيل اندماج الخريجين في سوق العمل.
- الرصد المبكر والاستجابة السريعة لمتغيرات سوق العمل.
- رفع كفاءة العملية التدريبية.

مميزات المبادرة



إعفاء المتدرب من التدريب التعاوني إذا كان العمل في مجال التخصص لمدة 6 شهور , أو إذا كان العمل في غير مجال التخصص لمدة سنة.



يحق للمتدرب أن يتقاضى راتب العمل من صاحب العمل بالإضافة إلى استمرار المكافاة الشهرية التي تصرف له من المؤسسة.



المتدرب الحاصل على عمل يكون مسجل في التأمينات الاجتماعية وعليه يتم احتساب خبرة وظيفية للمتدرب تعزز من فرص حصوله على الوظيفية بعد التخرج.



تكريم المتدربين الحاصلين على أعلى ساعات عمل في نهاية كل فصل تدريبي.

اشتراطات المبادرة

1. 
الالتحاق بالعمل أثناء التدريب (بعد الالتحاق بالكلية).

2. 
عدم وجود خبرة وظيفية سابقة.

3. 
الالتحاق في القطاع الخاص ولا يقبل العمل في القطاع الحكومي.

4. 
احضار عقد عمل وما يثبت التسجيل في التأمينات الاجتماعية.

شروط الإعفاء من التدريب التعاوني والمشروع الإنتاجي للملتحقين بمبادرة رافد

1

أن يلتحق المتدرب بسوق العمل أثناء التدريب بالكلية التقنية.

2

أن يمضي مدة **ستة أشهر** متصلة على الأقل في الوظيفة التي **تتفق مع تخصصه**, أو مدة **سنة** على الأقل في الوظيفة التي **لا تتفق مع تخصصه** بالكلية.

نماذج عمل المتدربين والمتدربات في المبادرة

هناك نماذج عمل تقليدية وهي المتعارف عليها عقود العمل بدوام كامل, والنوع الآخر نماذج العمل الغير تقليدية وهي التي تستهدفها المبادرة حيث أنها تسمح للمتدرب أن يلتحق بالعمل أثناء دراسته في الكلية.



نموذج العمل غير التقليدي

وهو نموذج عقود العمل بدوام جزئي حسب أنظمة وزارة الموارد البشرية والتنمية الاجتماعية وهناك عدد من مسارات العمل المتاحة في هذا النموذج مثل:

- العمل المرن
- العمل عن بعد
- العمل الحر (النقل الموجه – توصيل الطلبات) فقط

مسارات نموذج العمل غير التقليدي

تتيح وزارة الموارد البشرية والتنمية الاجتماعية منصات مخصصة تسهل للباحثين عن عمل الاطلاع على فرص العمل المناسبة وتفاصيلها والتقديم عليها:

منصة مرن:

منصة تربط الشركات مع شباب سعوديين متميزين في وظائف مختارة باستخدام تقنيات متقدمة، وتتيح فرص العمل بالساعة.

marn.io

منصة العمل عن بعد:

هو أحد المبادرات الوطنية تهدف إلى تجسير الفجوة بين أصحاب الأعمال والباحثين عنها، من خلال تقديم فرص وظيفية تتجاوز حواجز الزمان والمكان.

teleworks.sa

منصة العمل الحر:

منصة وطنية للباحثين عن فرص دخل والعاملين لحسابهم الخاص من مختلف مناطق المملكة، ورفع إنتاجيتهم ومهاراتهم وخبراتهم في أعمال ملائمة ومستقرة ومنتجة.

freelance.sa

منصة مرن

أبرز الوظائف المتاحة على المنصة:



للتسجيل في المنصة

https://jobs.marn.io/register

خطوات الانضمام

الأسئلة الشائعة

https://marn.io/faq/

منصة العمل عن بعد

أبرز الوظائف المتاحة على المنصة:



للتسجيل في المنصة

https://teleworks.sa/ar/register/

دليل التسجيل

الأسئلة الشائعة

https://teleworks.sa/ar/faq/

منصة العمل الحر

أبرز الوظائف المتاحة على المنصة:



للتسجيل في المنصة

https://freelance.sa/register

الأسئلة الشائعة

https://freelance.sa/faqs

إجراءات الالتحاق بمبادرة رافد والتسجيل فيها

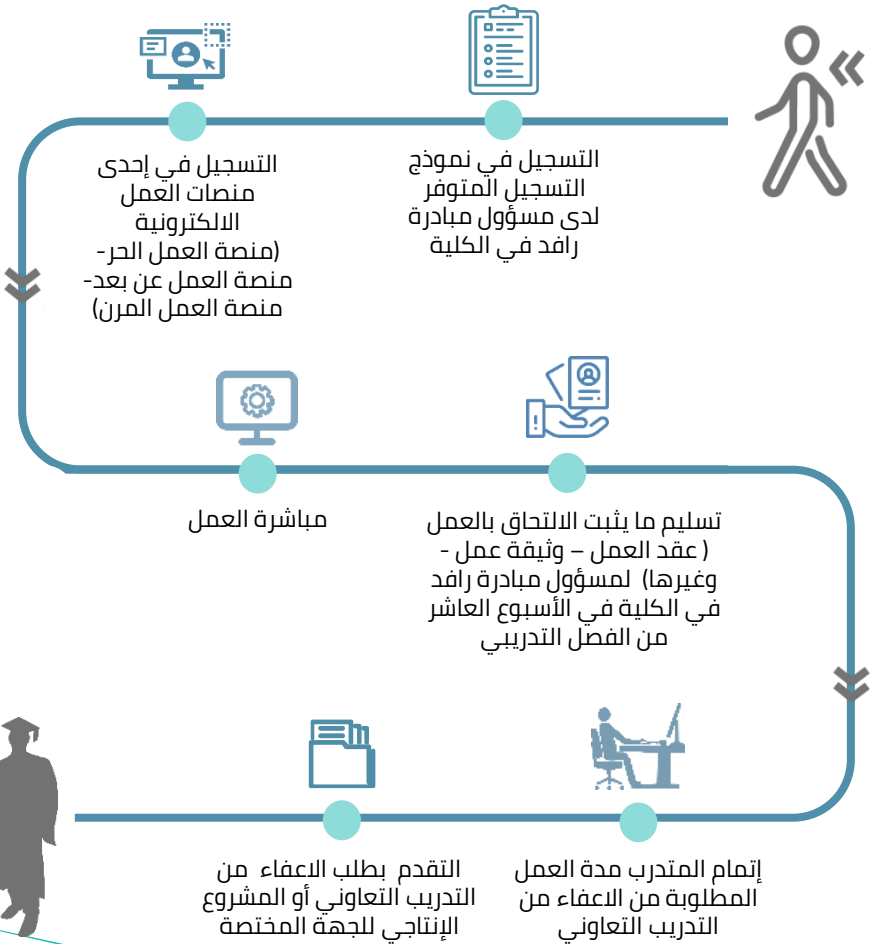

نموذج التسجيل

يمكن للمتدرب الحصول على نموذج التسجيل من مسؤول مبادرة رافد في الكلية، أو من خلال الرابط التالي:

نموذج التسجيل

اضغط هنا



نموذج تسجيل المتدرب/ة في مبادرة رافد

المرحلة الأولى: البيانات الأساسية للمتدرب
تعبأ من بداية الفصل التدريبي

اسم المنشأة التدريبية			
اسم المتدرب الرباعي			
الرقم التدريبي		رقم الهوية	
اسم البرنامج		التخصص	
المستوى التدريبي		رقم الجوال	
البريد الالكتروني للمتدرب			

ملاحظة: عزيزي و عزيزتي المتدرب/ة:
- تسجيلك في مبادرة رافد و اكتمال تحديث البيانات في المرحلة الثانية يضمن دخولك في المفاضلة للحصول على التكريم للمتدرب الحاصل على (أعلى مدة عمل) وذلك على مستوى الكلية.

توقيع المتدرب		تاريخ التسجيل:

المرحلة الثانية: بيانات العمل
في نهاية الفصل التدريبي

نمط العمل المنتحق به	☐ منصة العمل الحر ☐ منصة العمل عن بعد Telework		☐ منصة العمل المرن Marn ☐ أخرى .....
اسم جهة العمل:			
تاريخ بدء العمل (يتم إرفاق ما يثبت)			
نوع المرفق *:	☐ عقد العمل ☐ وثيقة العمل الحر		☐ أخرى .....
المسمى الوظيفي:		مدة العمل	العمل في نفس مجال التخصص ☐ نعم ☐ لا

ملاحظة: عزيزي و عزيزتي المتدرب/ة:
- استمرارك في العمل لمدة ٦ أشهر في مجال التخصص أو سنة في غير مجال التخصص سيؤهلك للإعفاء من التدريب التعاوني أو المشروع الإنتاجي.
- عند إتمام المدة النظامية للإعفاء من التدريب التعاوني يلزمك مراجعة مسؤول المبادرة في الكلية.

توقيع المتدرب		التاريخ

يعبأ من قبل مسؤول مبادرة رافد

تم التحقق من اكتمال النموذج وصحة البيانات:	☐ نعم ☐ لا

ملاحظات مسؤول المبادرة إن وجد: .....

* المستندات التي يتم قبولها للالتحاق في مبادرة رافد تقتصر على ما يلي فقط.. ولا يقبل أي مستند غير ذلك:
- إذا كان العمل عن أو عن بعد أو كامل فإن المستندات المطلوبة هي: عقد العمل + التسجيل في التأمينات الاجتماعية فقط.
- إذا كان العمل حرفي المستندات المطلوبة هي إرفاق وثيقة العمل الحر والتقرير شامل وموثق من جهة العمل عن مدة وطبيعة العمل المنجز خلال فترة العمل فقط.

توقيع مسؤول مبادرة رافد		التاريخ

تعبئة نموذج التسجيل

ينبغي على المتدرب تعبئة النموذج على مرحلتين:

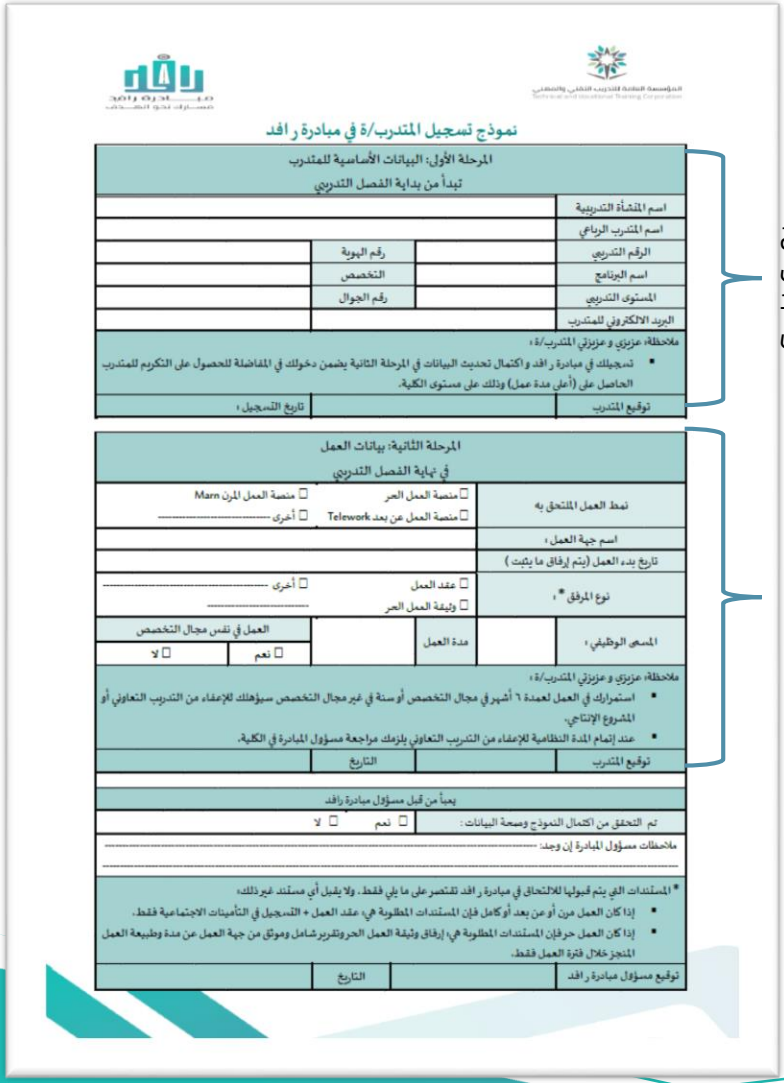

نموذج تسجيل المتدرب/ة في مبادرة رافد

المرحلة الأولى: البيانات الأساسية للمتدرب
تبدأ من بداية الفصل التدريبي

اسم المنشأة التدريبية			
اسم المتدرب الرباعي			
الرقم التدريبي		رقم الهوية	
اسم البرنامج		التخصص	
المستوى التدريبي		رقم الجوال	
البريد الالكتروني للمتدرب			

ملاحظة: عزيزي و عزيزتي المتدرب/ة:
- تسجيلك في مبادرة رافد واكتمال تحديث البيانات في المرحلة الثانية يضمن دخولك في المفاضلة للحصول على التكريم للمتدرب الحاصل على (أعلى مدة عمل) وذلك على مستوى الكلية.

توقيع المتدرب		تاريخ التسجيل:	

المرحلة الثانية: بيانات العمل
في نهاية الفصل التدريبي

نمط العمل المتحق به	☐ منصة العمل الحر ☐ منصة العمل عن بعد Telework	☐ منصة العمل المرن Marn ☐ أخرى ----------	
اسم جهة العمل:			
تاريخ بدء العمل (يتم إرفاق ما يثبت)			
نوع المرفق *:	☐ عقد العمل ☐ وثيقة العمل الحر	☐ أخرى ---------- ----------	
المسمى الوظيفي:		مدة العمل	العمل في نفس مجال التخصص ☐ نعم ☐ لا

ملاحظة: عزيزي و عزيزتي المتدرب/ة:
- استمرارك في العمل لمدة ٦ أشهر في مجال التخصص أو سنة في غير مجال التخصص سيؤهلك للإعفاء من التدريب التعاوني أو المشروع الإنتاجي.
- عند إتمام المدة النظامية للإعفاء من التدريب التعاوني يلزمك مراجعة مسؤول المبادرة في الكلية.

توقيع المتدرب		التاريخ	

يعبأ من قبل مسؤول مبادرة رافد

تم التحقق من اكتمال النموذج وصحة البيانات:	☐ نعم	☐ لا

ملاحظات مسؤول المبادرة إن وجد: ----------

* المستندات التي يتم قبولها للالتحاق في مبادرة رافد تقتصر على ما يلي فقط، ولا يقبل أي مستند غير ذلك:
- إذا كان العمل من أو عن بعد أوكامل فإن المستندات المطلوبة هي: عقد العمل + التسجيل في التأمينات الاجتماعية فقط.
- إذا كان العمل حر فإن المستندات المطلوبة هي: إرفاق وثيقة العمل الحر وتقرير شامل وموثق من جهة العمل عن مدة وطبيعة العمل المنجز خلال فترة العمل فقط.

توقيع مسؤول مبادرة رافد		التاريخ

المرحلة الأولى:
يتم تعبئة النموذج بدقة وتسليمه إلى مسؤول مبادرة رافد في الكلية, خلال الفصل التدريبي.

المرحلة الثانية:
بعد تسجيلك في إحدى منصات العمل ومباشرة العمل, ينبغي عليك مراجعة مسؤول مبادرة رافد في الكلية, لإكمال بياناتك على النموذج في الأسبوع العاشر من الفصل التدريبي.

تعليمات هامة

1. احرص على تعبئة النموذج بدقة.
2. بعد تعبئتك لنموذج التسجيل (المرحلة الأولى) بادر فورًا بالبحث عن فرصة عمل مناسب لك من خلال منصات العمل المتاحة.
3. بعد مباشرتك العمل، ينبغي عليك مراجعة مسؤول مبادرة رافد بالكلية في الأسبوع العاشر من الفصل التدريبي، وذلك لاستكمال المرحلة الثانية من النموذج (البيانات المتعلقة بالعمل) .
4. استمرارك في العمل بالمدة النظامية المحددة في المبادرة يؤهلك للإعفاء من التدريب التعاوني.
5. لا تتردد بسؤال مسؤول المبادرة في الكلية عن أي استفسار يتبادر إلى ذهنك.
6. ابق على إطلاع مستمر على بريدك الإلكتروني لمتابعة أي مستجدات عن التحاقك بالمبادرة.
7. احرص على متابعة كل ما يتعلق بالمبادرة وماهي آخر مستجدات الحوافز الملحقة بالمبادرة (كتكريم المتدربين الحاصلين على أعلى ساعات عمل، الإعفاء من التدريب التعاوني...)
8. بادر بتشجيع زملاؤك بالتسجيل في المبادرة ولتكونوا عونًا لبعض.

مبـــادرة رافِـــد

مسـارك نحو الهـدف





المؤسسة العامة للتدريب التقني والمهني

Technical and Vocational Training Corporation



المؤسسة العامة للتدريب التقني والمهني
Technical and Vocational Training Corporation

www.tvtc.gov.sa